బుధవారం 23 జూలై 2025

తెలంగాణ గీతం

తెలుగు దినపత్రిక

సంపుటి : 01 • సంచిక : 71 • పేజీలు : 4 • వెల రూ. 4/-

రంగారెడ్డి, నల్గొండ,ఖమ్మం, మెదక్, యాదాద్రిభువనగిరి,సూర్యాపేట,వరంగల్, నాగర్ కర్నూల్, హైదరాబాద్,వికారాబాద్, మహబూబ్నగర్, జనగాం, ములుగు,

విలేకరులు కావలెను

రిపోర్టర్లు కావలెను తెలంగాణలో తెలంగాణ గీతం తెలుగు దినపత్రిక కోసం జిల్లా స్టాఫ్ రిపోర్టర్లు మరియు నియోజకవర్గ మరియు మండలాల వారీగా రిపోర్టర్స్ కావలెను సంప్రదించవలసిన ఫోన్ నెంబర్ 8985188834

అంతా డిజిటల్!

24 లక్షల కోట్ల డిజిటల్ లావాదేవీలు

రెండవ స్థానంలో చైనా ఉంది

మూడో స్థానంలో జర్మనీ కొనసాగుతోంది..

నాలుగు స్థానంలో ఇండియా ఉంది.

డిజిటల్ లావాదేవీలలో దూసుకుపోతోంది

న్యూఢిల్లీ

ప్రపంచ ఆర్థిక శక్తిగా అమెరికాకు పేరు ఉంది. రెండవ స్థానంలో చైనా ఉంది. మూడో స్థానంలో జర్మనీ కొనసాగుతోంది.. నాలుగు స్థానంలో ఇండియా ఉంది. తొలి మూడు దేశాలకు సాధ్యం కానిది.. ఆ మూడు దేశాలు చేయలేనిది భారత్ చేసింది. చేయడం మాత్రమే కాదు సరి కొత్త చరిత్ర సృష్టించింది.. ఆ మూడు దేశాలు కలలో కూడా ఊహించని అద్భుతాన్ని చేసింది. డిజిటల్ లావాదేవీలలో దూసుకుపోతోంది. ఫైవ్ స్టార్ హోటల్ నుంచి - మిగతా3లో

కాంగ్రెస్‌కు బిగ్ షాక్

- 2018-2019 సంవత్సరానికి గానూ రూ.199.5 కోట్ల ట్యాక్స్
- మినహాయింపు ఇవ్వాలని కోరిన కాంగ్రెస్
- కాంగ్రెస్ విజ్ఞప్తిని తిరస్కరించిన ఇన్‌కమ్ ట్యాక్స్ ట్రిబ్యూనల్

రామచందర్‌రావుకు దళిత బహుజనులంటే

చిన్నచూపు

- టీ బీజేపీ చీఫ్ రామ్ చందర్‌రావుకి భట్టి విక్రమార్క స్ట్రాంగ్ కౌంటర్
- లీగల్ నోటీస్‌లకు తాను భయపడేవాడిని కాదు
- ఆయన ఇచ్చిన నోటీస్‌లకు సమాధానం చెబుతా
- వారికి మేలుచేసే పనులకు అడ్డు తగలడం బీజేపీ అధ్యక్షుడికి బాగా అలవాటు
- లోక్‌సభ, రాజ్యసభలో అందరినీ కలిసి మద్దతు అడుగుతాం
- సీఎం రేవంత్‌రెడ్డి ఆధ్వర్యంలో ఢిల్లీకి బృందంగా వెళ్తున్నామని వెల్లడి

హైదరాబాద్

బీజేపీ తెలంగాణ అధ్యక్షులు రామ్ చందర్‌రావుకు ఉప ముఖ్యమంత్రి మల్లు భట్టి విక్రమార్క స్ట్రాంగ్ కౌంటర్ ఇచ్చారు. రామ్ చందర్ రావు భట్టికి పంపించిన లీగల్ నోటీస్‌లపై ఆయన స్పందించారు. లీగల్ నోటీస్‌లకు తాను భయపడేవాడిని కాదని.. ఆయన ఇచ్చిన నోటీస్‌లకు సమాధానం చెబుతానని తెలిపారు. మంగళవారం తెలంగాణ సచివాలయంలో మల్లు భట్టి విక్రమార్క మీడియాతో మాట్లాడారు. రామచందర్‌రావుకు దళిత బహుజనులంటే చిన్నచూపు ఉందని ధ్వజమెత్తారు. వారికి మేలుచేసే పనులకు అడ్డు తగలడం బీజేపీ - మిగతా3లో

నగర వ్యాప్తంగా భారీ వర్షం

హైదరాబాద్

మరికాసేపట్లో నగర వ్యాప్తంగా కొన్ని ప్రాంతాల్లో భారీ వర్షం కురిసే అవకాశం ఉంది. ఈ మేరకు హైదరాబాద్ వాతావరణ కేంద్రం ఒక ప్రకటన విడుదల చేసింది. జీహెచ్ఎంసీ సహా నగర పరిసర ప్రాంతాల్లో భారీ నుంచి అతి భారీ వర్షం కురవనుందని వాతావరణ శాఖ అధికారులు తెలిపారు. ప్రజలు అవసరమైతే తప్ప బయటకు రావొద్దని హెచ్చరికలు జారీ చేశారు. ముఖ్యంగా హైదరాబాద్ పరిధిలోని నార్సింగి, గండిపేట్, మణికొండ, ఖాజాగూడ, షేక్‌పేట్, టోలీచౌకి, ఆరంఘర్, మైలారదేవిపల్లి, గోల్కొండ, అత్తాపూర్, రాజేంద్రనగర్, బార్కాస్, శివరాంపల్లె, కాటేదాన్, చంద్రాయన పల్లె, కాటేదాన్, శంకరగుట్ట తదితర ప్రాంతాల్లో రెండు గంటల్లో అక్కడక్కడా భారీ వర్షాలు కురుస్తాయని వాతావరణ అధికారులు తెలిపారు. ఇక ఇతర ప్రాంతాల్లో తేలికపాటి వర్షం కురిసే అవకాశం ఉందని చెప్పారు. రాత్రి సమయంలోనూ మోస్తరు వర్షం కురిసే అవకాశం ఉందని అధికారులు అంచనా వేశారు. మరోవైపు సైబరాబాద్ పోలీసుల సైతం కీలక అడ్వైజరీ జారీ చేశారు. వాతావరణ సూచన దృష్ట్యా.. - మిగతా3లో

రైతుల అవసరాలను తీర్చేందుకు అవసరమైన ఎరువులు ఉన్నాయి

- డీఏపీ ఎరువుల లభ్యతపై రాజ్యసభలో కేంద్రమంత్రి కీలక ప్రకటన..!
- ఏప్రిల్-జూన్ త్రైమాసికంలో భారతదేశం 9.74 లక్షల టన్నుల డై-అమ్మోనియం ఫాస్ఫేట్‌ని దిగుమతి చేసుకుంది

నన్ను పార్టీకి దూరం పెట్టే అధికారం మీకు ఎక్కడుంది?

- ఇలాంటి వాదనలు చేయడానికి వారి వద్ద ఎలాంటి ఆధారం ఉంది
- పలువురు ఎలాంటి ఆధారాలు లేకుండా మాట్లాడుతున్నారు
- వాటిన్నింటికీ స్పందించాల్సిన అవసరం తనకు లేదు
- కాంగ్రెస్ సీనియర్ నేత శశిథరూర్

బీసీలను మోసం చేయడమే కాంగ్రెస్ అసలు వైఖరి

- 42 శాతం రిజర్వేషన్ మొదలుకొని బీసీ డిక్లరేషన్ వరకు అడుగడుగునా బీసీలను మోసం చేయడమే కాంగ్రెస్ అసలు వైఖరి
- కులగణన నుండి ప్రారంభించి, ప్రస్తుత కాంగ్రెస్ ప్రభుత్వం తీసుకువస్తున్న ఆర్డినెన్స్ వరకు అన్ని స్థాయిల్లోనూ బీసీలను మోసం చేయడమే
- తాము తీసుకువచ్చిన చట్టం ఆమోదం పొందదని తెలిసినా, మరోసారి ఆర్డినెన్స్ పేరుతో కొత్త నాటకానికి కాంగ్రెస్ ప్రభుత్వం పాల్పడుతోంది

హైదరాబాద్

స్థానిక సంస్థల్లో 42 శాతం రిజర్వేషన్ మొదలుకొని బీసీ డిక్లరేషన్ వరకు అడుగడుగునా బీసీలను మోసం చేయడమే కాంగ్రెస్ అసలు వైఖరి అని బీఆర్ఎస్ పార్టీ ధ్వజమెత్తింది. అందుబాటులో ఉన్న బీసీ నేతలతో కేటీఆర్ సమావేశమై బీసీలకు కాంగ్రెస్ పార్టీ చేస్తున్న మోసంపై చర్చించారు. బీసీలకు 42 శాతం రిజర్వేషన్ల విషయంలో కాంగ్రెస్ పార్టీ మొదటి నుండి మోసపూరిత వైఖరినే అనుసరిస్తుందని - మిగతా3లో

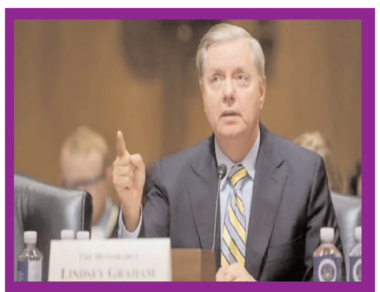

మీ ఎకానమీని కూల్చేస్తాం

- భారత్, చైనాలకు అమెరికా సెనేటర్ వార్నింగ్
- ధర తక్కువగా ఉందని రష్యా వద్ద క్రూడాయిల్‌ను కొనుగోలు చేయాలని చూస్తే మీ ఆర్థిక వ్యవస్థను నిట్ట నిలువునా కూల్చేస్తాం
- మీరు (భారత్,చైనా, బ్రెజిల్) చేస్తున్నది రక్తపాతం

రాష్ట్రం నుంచి ఎన్నికైన భాజపా ఎంపీలు రాజీనామా చేయాలి

- "రామచందర్‌రావు మరోసారి తన నిజస్వరూపం బయట పెట్టుకున్నారు
- బీసీల రిజర్వేషన్లను 9వ షెడ్యూల్‌లో చేర్చడం అసాధ్యం అంటున్నారు
- పొరుగు రాష్ట్రం తమిళనాడులో రిజర్వేషన్లు పెంచారు.

పదేండ్ల బీఆర్ఎస్ పాలనలో

తెలంగాణ అపూర్వ ప్రగతి సాధించింది

- 2013 నుంచి 2024 వరకు రాష్ట్ర తలసరి ఆదాయం 84.3 శాతం పెరిగింది
- తెలంగాణ సాధించిన విజయాన్ని నిన్న పార్లమెంటులో ఆర్థిక శాఖ మంత్రి కూడా నిర్ధారించారు.
- తలసరి ఆదాయంలో తెలంగాణ దేశంలోని ప్రధాన రాష్ట్రాలలో మూడో స్థానంలో నిలిచింది
- బీఆర్ఎస్ నేత హరీశ్‌రావు

హైదరాబాద్

పదేండ్ల బీఆర్ఎస్ పాలనలో తెలంగాణ అపూర్వ ప్రగతి సాధించిందని బీఆర్ఎస్ నేత హరీశ్‌రావు తెలిపారు. 2013 నుంచి 2024 వరకు రాష్ట్ర తలసరి ఆదాయం 84.3 శాతం పెరిగిందని అన్నారు. - మిగతా3లో

రాష్ట్రపతికి కోర్టు గడువు విధించవచ్చా?

- కేంద్ర, రాష్ట్రాలకు సుప్రీం నోటీసులు
- శాసనసభలు ఆమోదించిన బిల్లులపై ఆయా రాష్ట్రాల గవర్నర్లు, రాష్ట్రపతి ఒక కాల వ్యవధిలోగా చర్యలు తీసుకోవాలని పేర్కొన్న గత ఏప్రిల్‌లో సుప్రీంకోర్టు
- అభిప్రాయాలు తెలియజేయాలని కేంద్ర, రాష్ట్ర ప్రభుత్వాలకు అత్యున్నత న్యాయస్థానం నోటీసులు
- తనకు రాజ్యాంగంలోని 143(1) అధికరణం ద్వారా సంక్రమించిన అధికారాలను ఉపయోగించుకొని 14 కీలక ప్రశ్నలను అత్యన్నత న్యాయస్థానం ముందుంచిన రాష్ట్రపతి ద్రౌపది ముర్ము

‘మీ ఎకానమీని కూల్చేస్తాం’

వాషింగ్టన్: ఉక్రెయిన్‌పై యుద్ధం చేస్తున్న రష్యాను ఆర్థికంగా దెబ్బకొట్టేందుకు అమెరికా ప్రయత్నాలు ముమ్మరం చేస్తోంది. ఇందులో భాగంగా అమెరికా కాంగ్రెస్ (పార్లమెంటు) సభ్యుడు లిండ్సే గ్రాహం భారత్, చైనాతో పాటు ఇతర దేశాలకు హెచ్చరికలు జారీ చేశారు. ధర తక్కువగా ఉందని రష్యా వద్ద క్రూడాయిల్‌ను కొనుగోలు చేయాలని చూస్తే మీ ఆర్థిక వ్యవస్థను నిట్ట నిలువునా కూల్చేస్తామని ఆయా దేశాలకు వార్నింగ్ ఇచ్చారు. ఇంతకు ముందు గ్రాహం రష్యా నుంచి ఆయా ఉత్పత్తుల్ని కొనుగోలు చేస్తున్న దేశాలపై 500 శాతం టారిఫ్ విధించాలనే ప్రతిపాదనలు తెచ్చారు. ఈ క్రమంలో మరోసారి టారిఫ్ ధరల్ని ప్రస్తావిస్తూ ఆయా దేశాలపై విమర్శలు గుప్పించారు. ఫాక్స్ మీడియాతో మాట్లాడుతూ.. ‘రష్యా వద్ద తక్కువ ధరకే ఆయిల్ దొరుకుతుందని కొనుగోలు చేస్తున్న బ్రెజిల్,చైనాతో పాటు భారత్‌కు నేను చెప్తున్నది ఒకటే.

కీవ్ వద్ద ఆయిల్ కొనుగోలు చేస్తున్న దేశాలతో ఈ యుద్ధం(టారిఫ్) కొనసాగుతుంది. ఈ యుద్ధంలో సంబంధిత దేశాల్ని చీల్చి చెండాడుతాం. ఆర్థిక వ్యవస్థను కూల్చేస్తామని పునరుద్ఘాటించారు.

మీరు (భారత్,చైనా, బ్రెజిల్) చేస్తున్నది రక్తపాతం. ఎవరైనా అతన్ని ఆపే వరకు అతను (పుతిన్) ఆగడు అంటూనే.. రష్యాపై ప్రత్యక్షంగా బెదిరింపులకు దిగారు. ట్రంప్‌తో ఆటలాడుకోవాలని చూస్తే ప్రమాదాన్ని ఏరికోరి తెచ్చుకున్నట్లే. మీ చేష్టల ఫలితంగా మీ దేశ ఆర్థిక వ్యవస్థకే నష్టం వాటిల్లుతుందని ధ్వజమెత్తారు. కాగా, ఉక్రెయిన్‌పై యుద్ధం చేస్తున్న రష్యా తీరును అమెరికా అధ్యక్షుడు డొనాల్డ్ ట్రంప్ తప్పుబడుతూ వస్తున్నారు. ఈ క్రమంలో యుద్ధాన్ని ఆపేలా చర్చలకు రావాలని ట్రంప్.. రష్యా అధ్యక్షుడు వ్లాదిమిర్ పుతిన్‌ను ఆదేశించారు. ఈ బెదిరింపుల్ని రష్యా ఖండించింది. అమెరికా మాపై ఎలాంటి ఆంక్షలు విధించినా ఎదుర్కొనేందుకు తాము సిద్ధంగా ఉన్నామని స్పష్టం చేసింది.

ధన్‌ఖడ్ రాజీనామా.. కారణాలు అవేనా?

ఇంటర్నెట్ డెస్క్: ఉపరాష్ట్రపతిగా ఇంకా రెండేళ్ల పదవీకాలం ఉన్నప్పటికీ రాజీనామా చేస్తూ జగదీప్ ధన్‌ఖడ్ తీసుకున్న అనూహ్య నిర్ణయం దేశ రాజకీయాల్లో సంచలనం రేపింది. అనారోగ్య కారణాలతోనే రాజీనామా చేసినట్లు ఆయన పేర్కొన్నప్పటికీ విపక్షాలు మాత్రం అనుమానాలు వ్యక్తం చేస్తున్నాయి. ఈ వ్యవహారంపై అధికార కూటమి నేతలు మౌనం వహించగా.. ప్రధాని సహా పలువురు ఇప్పుడిప్పుడే స్పందిస్తున్నారు. ఈ క్రమంలోనే ఉపరాష్ట్రపతి పదవి నుంచి వైదొలగడంపై పలు విశ్లేషణలు తెరమీదకు వచ్చాయి.

నీతీశ్ కుమార్ కోసమే..?

బిహార్ ముఖ్యమంత్రిగా ఉన్న నీతీశ్ కుమార్‌ను తదుపరి ఉపరాష్ట్రపతిగా చేయాలన్న ఉద్దేశంతోనే ధన్‌ఖడ్ రాజీనామా చేశారనే చర్చ నడుస్తోంది. భాజపా నేతలు చేస్తున్న ప్రకటనలు దీనికి మరింత బలాన్ని చేకూరుస్తున్నాయి. నీతీశ్ ఉపరాష్ట్రపతి కావడంలో తప్పేంటని బిహార్ మంత్రి నీరజ్ కుమార్ సింగ్ వ్యాఖ్యానించారు. నీతీశ్ ఆ పదవిలో ఉంటే రాష్ట్రానికి ఎంతో మంచిదని, అందరూ అదే కోరుకుంటున్నారని మరో భాజపా ఎమ్మెల్యే హరిభూషణ్ ఠాకూర్ చేసిన వ్యాఖ్యలు ప్రాధాన్యం సంతరించుకున్నాయి. ప్రస్తుతం అదే రాష్ట్రానికి చెందిన జేడీయూ నేత హరివంశ్ రాజ్యసభ డిప్యూటీ ఛైర్మన్‌గా ఉన్నారు. మరోవైపు నీతీశ్‌కు ఉపరాష్ట్రపతి కావాలని ఉందనే విషయంపై గతంలోనూ ఊహాగానాలు వచ్చాయి. ఇదే విషయంపై అనేక మంది ఆ పార్టీ నేతలు తమను సంప్రదించారని భాజపా మాజీ ఎంపీ, దివంగత నేత సుశీల్ కుమార్ 2022లో పేర్కొన్నారు.

అవమానంగా భావించారా..?

వర్షాకాల సమావేశాల తొలిరోజు జరిగిన పరిణామాలు కూడా ధన్‌ఖడ్ రాజీనామా వెనక కారణాలనే వాదన ఉంది. జస్టిస్ యశ్వంత్ వర్మ అభిశంసన కోరుతూ 68 మంది విపక్ష ఎంపీలు సంతకాలు చేసిన నోటీసు తనకు అందిందని, దాన్ని అంగీకరిస్తున్నట్లు ఆయన వెల్లడించడం.. అధికార పార్టీకి మింగుడుపడని విషయంగా మారినట్లు సమాచారం. ఈ అంశానికి సంబంధించి లోక్‌సభలో ప్రభుత్వం తీర్మానం ప్రవేశపెడుతున్న సమయంలోనే రాజ్యసభ ఛైర్మన్ దీన్ని అంగీకరించడం తొందరపాటు చర్యగా అధికార పార్టీ భావించిందనే వాదన ఉంది. సోమవారం సాయంత్రం నిర్వహించిన బిజినెస్ అడ్వైజరీ కమిటీ సమావేశానికి భాజపా అధ్యక్షుడు జేపీ నడ్డా, పార్లమెంటరీ వ్యవహారాల శాఖ మంత్రి కిరణ్ రిజిజు హాజరుకాకపోవడం ధన్‌ఖడ్‌కు ఆగ్రహం తెప్పించిందని సమాచారం. దీంతో రాజ్యసభ ఛైర్మన్ సభను మంగళవారం మధ్యాహ్నానికి వాయిదా వేశారని తెలుస్తోంది. ఇలా సోమవారం మధ్యాహ్నం నుంచి సాయంత్రం వరకు జరిగిన పరిణామాలపైనా తాజాగా చర్చ నడుస్తోంది. ఈ అంశాలను కాంగ్రెస్ సహా విపక్షాలు ప్రస్తావిస్తున్నాయి.

నా బ్యాటరీ నేనే మార్చుకుంటా!

రోబోలు రోజు రోజుకూ తెలివిమీరి పోతున్నాయి. అలసట, శ్రమ, కోపతాపాలేవీ లేకుండా రోజంతా పనిచేయగలవు కాబట్టి మనిషి కూడా వాటికి మరిన్ని హంగులు చేరుస్తున్నాడు. ఈ క్రమంలో బ్యాటరీల్లో ఛార్జ్‌లైపోతే తనంతట తానే వాటిని మార్చుకునే సరికొత్త రోబోను సిద్ధం చేసింది.. యూబీటెక్ కంపెనీ! వాకర్ ఎస్2 అని పిలుస్తున్న ఈ హ్యూమనాయిడ్ రోబోలో రెండు బ్యాటరీలుంటాయి. ఒకదాంట్లో ఛార్జ్ అయిపోతోందని తెలిస్తే చాలు.. ఈ రోబో దగ్గరలో ఏర్పాటు చేసిన బ్యాటరీ స్టేషన్‌కు వెళ్లి ఒకదాని తరువాత ఒకటి తీసేసి ఫుల్ ఛార్జ్ ఉన్నవాటిని అమర్చుకుంటుంది. ఒక బ్యాటరీలో ఛార్జ్ అయిపోతోంది అనగా వాకర్ ఎస్2 బ్యాటరీ స్టేషన్‌కు వెళ్లి తన మొండెం భాగాన్ని సరైన పొజిషన్‌లో ఉంచి చేతుల చివరలో ఉన్న టూల్స్ సాయంతో బ్యాటరీని తొలగించుకుంటుంది. స్టేషన్‌లోని బ్యాటరీని బిగించుకుంటుంది. వాకర్ ఎస్2లోని కెమెరాలు బ్యాటరీపై ఉండే పచ్చటి లైట్ ఆధారంగా ఎంత ఛార్జ్ అయ్యిందో తెలుసుకుంటుందట. అచ్చం మనిషిలాగే రెండు కాళ్లపై నడిచే ఈ వాకర్ ఎస్2 సుమారు 5.6 అడుగుల ఎత్తు ఉంటుంది. అత్యవసర పరిస్థితుల్లో దీన్ని ఆఫ్ చేసేందుకు కూడా ఒక బటన్ ఏర్పాటు చేశారు. మరిన్ని వివరాల కోసం ఇంకొంత కాలం వేచి ఉండాల్సిందే. విద్యుత్తుతో నడిచే వాహనమైనా, ఇతరాలైనా పనిచేయాలంటే కరెంటు ప్లగ్‌కు కనెక్ట్ అయినా అయి ఉండాలి. లేదంటే బ్యాటరీలో ఎంతో కొంత ఛార్జ్ ఉండాలి. ఛార్జింగ్ చేసుకునేందుకు కొంత సమయం పడుతుందన్నది మనకు తెలిసిందే. ఇలా కాకుండా సెకన్లలో బ్యాటరీలను మార్చుకునే వాహనాలు కూడా ఇప్పుడు అందుబాటులో ఉన్నాయి. ఈ సౌకర్యాన్ని యూబీటెక్ ఇప్పుడు రోబోలకు అందించిందన్నమాట. ఇట్లాంటి రోబోలున్నాయి అనుకోండి.. ఫ్యాక్టరీల్లో కాఫీ, టీ, లంచ్ బ్రేకుల్లాంటివి అస్సలు ఉండవన్నమాట. అంతేకాదు...బ్యాటరీలు మార్చడానికి మనిషి అవసరమూ ఉండదు. ఫ్యాక్టరీల్లో అక్కడక్కడ బ్యాటరీ ఛార్జింగ్ స్టేషన్లు ఏర్పాటు చేస్తే సరి. టెస్లా సంస్థకు చెందిన ఆప్టిమస్, టెస్లా బోట్, బోస్టన్ డైనమిక్స్ సిద్ధం చేస్తున్న అట్లాస్, ఫిగర్ ఏఐ రోబోలన్నింటిలో బ్యాటరీలు ఫిక్స్ అయిపోయి ఉంటాయి. ఛార్జ్ అయిపోతే దగ్గరలో ఉండే సాకెట్‌లోకి ప్లగ్ పెట్టి ఛార్జ్ చేసుకోవాలి. ఒక్క అజిలిటీ రోబోటిక్స్ మాత్రమే బ్యాటరీలను మార్చుకునేందుకు అవకాశం కల్పించింది

ఏఐ హబ్‌గా భారత్

బెంగళూరు : ఈ ప్రపంచంలో ఎక్కడైనా సరే ఉత్పత్తికి తగ్గట్టుగా డిమాండ్ ఉంటేనే ఉపాధి లభిస్తుంది. ఉత్పత్తి అధికంగా ఉండే డిమాండ్ తక్కువగా ఉంటే ఉపాధి అవకాశాలు దెబ్బతింటాయి. అలాగే డిమాండ్ అధికంగా ఉండి ఉత్పత్తి తక్కువగా ఉంటే అప్పుడు కూడా ఉపాధి అవకాశాలు ప్రభావితమవుతాయి.. అందువల్లే ఉత్పత్తికి, డిమాండుకు వ్యత్యాసం ఉండకూడదని.. ఇవి రెండు సమాంతరంగా సాగిపోవాలని ఆర్థిక నిపుణులు చెబుతుంటారు. దీనినే ఆర్థిక శాస్త్ర పరిభాషలో క్షిణోపాంత సూత్రం అని పిలుస్తుంటారు. నేటి కాలంలో ఈ సిద్ధాంతాన్ని అనేక దేశాలు పాటిస్తుంటాయి.. కాకపోతే గడిచిన కొంతకాలంగా అన్ని దేశాలు అడ్డగోలు విధానాలను పాటిస్తున్న నేపథ్యంలో డిమాండ్ సప్లై అనే సిద్ధాంతం తడబాటుకు గురవుతోంది. అందువల్లే అన్ని దేశాలు ఆర్థికంగా ఇబ్బంది పడుతున్నాయి.ప్రస్తుతం ప్రపంచం కృత్రిమ మేధ వెంట పరుగులు తీస్తోంది. ఓపెన్ ఏఐ అనే కంపెనీ ఈ సాంకేతిక పరిజ్ఞానాన్ని అందుబాటులోకి తీసుకొచ్చింది. అధిక్రమ క్రమంగా అన్ని రంగాలలో విస్తరించడం మొదలు పెట్టింది. ప్రస్తుతం ఓపెన్ ఏఐ, మెటా, గూగుల్, మైక్రోసాఫ్ట్, ట్విట్టర్ వంటి టాప్ ఐటి కంపెనీలు కృత్రిమ మేధ లో సరికొత్త ప్రయోగాలు చేస్తున్నాయి. ఇవి ఎన్ని రకాలుగా ప్రయోగాలు చేసినప్పటికీ వినియోగం అనేది అంతిమంగా ఉండాలి. వినియోగం అనేది సరైన స్థాయిలో లేనప్పుడు కంపెనీలు తయారు చేసిన సాంకేతిక పరిజ్ఞానానికి అర్థం లేదు. అయితే మారుతున్న కాలానికి అనుగుణంగా సాంకేతిక పరిజ్ఞానాన్ని వినియోగించకపోతే మనుషులు వెనుకబడిపోతారు. ఈ విషయాన్ని గుర్తించి కేంద్రం సమూల సంస్కరణలకు శ్రీకారం చుట్టే దిశగా అడుగులు వేసింది. బహుశా ప్రపంచంలో ఈ స్థాయిలో ఏ ప్రభుత్వం కూడా ఆలోచించలేదు. కృత్రిమ మేధ వినియోగం పెరిగిపోతున్న నేపథ్యంలో.. ఆ సాంకేతిక పరిజ్ఞానాన్ని వాడే దిశగా కేంద్రం అడుగులు వేస్తోంది. ముఖ్యంగా 10 లక్షల మంది సిటిజన్లకు కృత్రిమ మేధ ఎలా వాడాలో ఉచితంగా శిక్షణ ఇవ్వనుంది. ఇదే విషయాన్ని కేంద్రమంత్రి అశ్విని వైష్ణవ్ వెల్లడించారు.. ఈ ప్రకారం వచ్చే కొద్ది రోజుల్లో కృత్రిమ మేధ మార్కెట్లో భారత్ మొదటి స్థానాన్ని ఆక్రమించే అవకాశం ఉంది.కృత్రిమ మేధ లో భారతదేశానికి చెందిన కంపెనీలు కూడా పనిచేస్తున్నాయి.. దిగ్గజ సంస్థలు చేయలేని అద్భుతాలను చేసి చూపిస్తున్నాయి.. ఇప్పటికే వాట్సాప్ లో మన దేశం లో భాషలను మొత్తం అనుసంధానం చేసే విధంగా పుచ్ ఏఐని అర్జిత్ జైన్ అనే వ్యక్తి ప్రవేశపెట్టాడు.. అరవింద్ శ్రీనివాస్ అనే వ్యక్తి ప్రీ ఫ్లెక్సిటీ అనే ఏఐ టెక్నాలజీని రూపొందించాడు. ఇవన్నీ కూడా దిగ్గజ సంస్థల టెక్నాలజీని మించిపోయాయి. ఒక రకంగా ఐ, గూగుల్ ప్లే స్టోర్ లో టాప్ స్థానంలో ఉన్నాయి. ఆర్టిఫిషల్ ఇంటెలిజెన్స్ మీద ఇప్పుడే ప్రారంభ ప్రయోగాలు జరుగుతున్న నేపథ్యంలో.. ఇందులో భారత ఐటీ నిపుణులు అత్యంత కీలకంగా పనిచేస్తున్నారు. టాప్ కంపెనీలలో పనిచేస్తున్న నిపుణులు మొత్తం భారతదేశానికి చెందినవారే. వారంతా వేలకోట్ల ప్యాకేజీ ఆదుకుంటున్నారు.. అయితే త్వరలో భారత నిపుణులు కంపెనీలు ఏర్పాటు చేసే అవకాశం లేకపోలేదు. ఒకవేళ ఈ కంపెనీలు గనుక ఏర్పాటు అయితే.. కృత్రిమ మేధ లో సమూల మార్పులు వచ్చే అవకాశం ఉంది. భారతదేశం ప్రస్తుతం ప్రపంచంలో అతిపెద్ద వినియోగదారుల మార్కెట్ గా ఉంది కాబట్టి .. కృత్రిమ మేధకు జనాలను అలవాటు చేయిస్తే.. ఆ కంపెనీలకు తిరుగు ఉండదు.ఉదాహరణకు డిజిటల్ చెల్లింపులను తీసుకుంటే.. ప్రపంచంలో అత్యధికంగా యూపీఐ పేమెంట్లు చేస్తున్న దేశంగా భారత్ నిలిచింది.. జూన్ నెలలో 24.3 లక్షల కోట్ల నగదు లావాదేవీలు జరిగాయి. దీన్ని బట్టి భారత్ డిజిటల్ చెల్లింపుల్లో ఏ స్థాయిలో ఉందో అర్థం చేసుకోవచ్చు. అయితే ఇక్కడ జనానికి కృత్రిమ మేధను వాడే అలవాటు చేయిస్తే భారత్ నెంబర్ వన్ స్థానంలో నిలుస్తుంది. దాంతోపాటు ఉపాధి అవకాశాలు కూడా పెరుగుతాయి . దానికి అనుబంధంగా మరిన్ని కంపెనీలు వస్తాయి. అప్పుడు దేశ జిడిపి పెరుగుతుంది.. ఇతర వ్యాపారాలు కూడా ముమ్మరం అవుతాయి. ఇవన్నీ దృష్టిలో పెట్టుకొని కేంద్ర మందిని అశ్విని వైష్ణవ్ ఈ నిర్ణయం తీసుకున్నట్టు తెలుస్తోంది.

రాష్ట్రపతికి కోర్టు గడువు విధించవచ్చా..?

ఇంటర్నెట్‌డెస్క్: శాసనసభలు ఆమోదించిన బిల్లులను గవర్నర్లు, రాష్ట్రపతి నిర్దిష్ట గడువు లోగా ఆమోదించాలంటూ కోర్టులు వారిని నిర్దేశించవచ్చా అనే అంశంపై మం గళవారం సుప్రీంకోర్టు లో విచారణ జరిగింది. దీనిపై అభిప్రాయాలు తెలియజేయా లని కేంద్ర, రాష్ట్ర ప్రభుత్వాలకు అత్యున్నత న్యాయస్థానం నోటీసులు జారీ చేసింది. ప్రధాన న్యాయమూర్తి జస్టిస్ బీఆర్ గవాయ్ నేతృత్వంలోని ఐదుగురు సభ్యుల రాజ్యాంగ ధర్మాసనం ఈ విచారణను చేపట్టింది. వచ్చే మంగళవారం నాటికి దీనిపై స్పందన తెలియజేయాలని ఆదేశించింది. ఇది ఒక రాష్ట్రానికి సంబంధించిన విషయం మాత్రమే కాదని, మొత్తం దేశానికి సంబంధించిన విషయమని గమనించాలని ఈసందర్భంగా వ్యాఖ్యానించింది. శాసనసభలు ఆమోదించిన బిల్లులపై ఆయా రాష్ట్రాల గవర్నర్లు, రాష్ట్రపతి ఒక కాల వ్యవధిలోగా చర్యలు తీసుకోవాలని గత ఏప్రిల్‌లో సుప్రీంకోర్టు పేర్కొంది. దీనిపై స్పందించిన రాష్ట్రపతి ద్రౌపది ముర్ము తనకు రాజ్యాంగంలోని 143(1) అధికరణం ద్వారా సంక్రమించిన అధికారాలను ఉపయోగించుకొని 14 కీలక ప్రశ్నలను అత్యున్నత న్యాయస్థానం ముందుంచారు. ప్రజా ప్రయోజనంతో ముడిపడివున్న చట్టపరమైన అంశాలపై రాష్ట్రపతి సుప్రీంకోర్టు అభిప్రాయం తెలుసుకునేందుకు ఆ కోర్టు ముందు తన ప్రశ్నను ఉంచవచ్చుని, సుప్రీంకోర్టు దానిపై విచారణ జరిపి తన అభిప్రాయాన్ని రాష్ట్రపతికి తెలియజేయవచ్చుని 143(1) అధికరణం తెలియజేస్తోంది.

కాంగ్రెస్‌కు బిగ్ షాక్

న్యూఢిల్లీ: కాంగ్రెస్‌కు బిగ్ షాక్ తగిలింది. 2018–2019 సంవత్సరానికి గానూ రూ.199.5 కోట్ల ట్యాక్స్ నుంచి మినహాయింపు ఇవ్వాలని కోరుతూ కాంగ్రెస్ ఇన్‌కమ్ ట్యాక్స్ అప్పిలేట్ ట్రిబ్యూనల్‌ను ఆశ్రయించింది. ఇన్‌కమ్ ట్యాక్స్ ట్రిబ్యూనల్ కాంగ్రెస్ విజ్ఞప్తిని తిరస్కరించింది. పన్ను మినహాయింపు ఇవ్వడం అంటే ఇన్‌కమ్ ట్యాక్స్ చట్టంలోని సెక్షన్ 13ఏను ఉల్లంఘించినట్లే అవుతుందని స్పష్టం చేసింది. ఈ మేరకు అందుకు గల కారణాల్ని ఇన్‌కమ్ ట్యాక్స్ ట్రిబ్యూనల్ ప్రస్తావించింది. కాంగ్రెస్ పార్టీ తన ఆదాయపు పన్ను రిటర్న్‌ను 2019 ఫిబ్రవరి 2న ఫైలింగ్ చేసింది. ఇది 2018 డిసెంబర్ 31 చివరి తేదీ లోపు చేయాల్సి ఉంటుంది. సెక్షన్ 139(1) ప్రకారం డ్యూ డేట్ కింద రాకపోవడం వల్ల, సెక్షన్ 13%ూ% ప్రకారం మినహాయింపు పొందలేకపోయింది. దీనికి తోడు పార్టీ ఇన్ కమ్ ట్యాక్స్ నియమాలకు విరుద్ధంగా నగదు విరాళాలు సేకరించింది. పార్టీ సేకరించిన రూ.14.49 లక్షల నగదులో విరాళాలు అందించిన దాత రూ.2వేల కంటే ఎక్కువ మొత్తంలో సమర్పించారు. తద్వారా సెక్షన్ 13%ూ%(డీ) నిబంధనలను ఉల్లంఘించింది. రాజకీయ పార్టీలు మినహాయింపులు పొందాలంటే కఠినమైన నిబంధనలు పాటించాలి. చారిటబుల్ ట్రస్టులుకి ఉన్న వెసులుబాటు రాజకీయ పార్టీలకు వర్తించదు. దీంతో తాజా ట్యాక్స్ ట్రిబ్యూనల్ నిర్ణయం కాంగ్రెస్‌కు ఎదుదెబ్బ తగిలినట్లైంది.

రైతుల అవసరాలను తీర్చేందుకు అవసరమైన ఎరువులు ఉన్నాయి

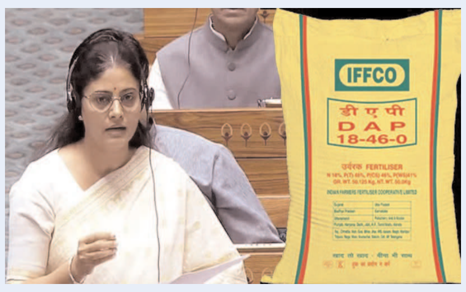

దేశీయ డిమాండ్‌ను దృష్టిలో పెట్టుకొని ఏప్రిల్–జూన్ త్రైమాసికంలో భారతదేశం 9.74 లక్షల టన్నుల డై-అమ్మోనియం ఫాస్ఫేట్‌ని దిగుమతి చేసుకుందని కేంద్ర ప్రభుత్వం వెల్లడించింది. ప్రస్తుత సంవత్సరానికి డీఏపీ దిగుమతికి గణాంకాలను రసాయనాలు, ఎరువుల శాఖ సహాయ మంత్రి అనుప్రియ పటేల్ రాజ్యసభలో వెల్లడించారు. భారతదేశం ఏప్రిల్‌లో 2.89 లక్షల టన్నులు, మేలో 2.36 లక్షల టన్నులు, జూన్‌లో 4.49 లక్షల టన్నులు దిగుమతి చేసుకుందని చెప్పారు. 2024–25 ఆర్థిక సంవత్సరంలో 45.69 లక్షల టన్నులు, 2023–24 ఆర్థిక సంవత్సరంలో 55.67 లక్షల టన్నులు, 2022–23 ఆర్థిక సంవత్సరంలో 65.83 లక్షల టన్నులు, 2021–22 ఆర్థిక సంవత్సరంలో 54.62 లక్షల టన్నులు, 2020–21 ఆర్థిక సంవత్సరంలో 48.82 లక్షల టన్నులు దిగుమతి చేసుకుందని వివరించారు. యూరియాను 2024–25లో 56.47 లక్షల టన్నులు, 2023–24లో 70.42 లక్షల టన్నులు, 2022–23లో 75.80 లక్షల టన్నులు, 2021–22లో 91.36 లక్షల టన్నులు, 2020–2లో 98.28 లక్షల టన్నులు దిగుమతి చేసుకున్నట్లు వివరించింది. ఖరీఫ్ నేపథ్యంలో రైతుల అవసరాలను తీర్చేందుకు అవసరమైన ఎరువులు ఉన్నాయని తెలిపారు. ఖరీఫ్ సీజన్‌లో రసాయన ఎరువుల అవసరం గతేడాది కంటే ఎక్కువగా ఉందన్నారు. రుతుపవనాలతో పాటు సాగు విస్తీర్ణం పెరిగింది. ఏప్రిల్ 2010 నుంచి కేంద్రం ఫాస్ఫేటిక్, పొటాసిక్ (%ూడఖ%) ఎరువుల కోసం పోషక ఆధారిత సబ్సిడీ (%చీదీూ%) విధానాన్ని అమలు చేసింది. ఎరువుల డిమాండ్, ఉత్పత్తి మధ్య అంతరాన్ని దిగుమతుల ద్వారా తీరుస్తామని కేంద్రమంత్రి అనుప్రియ పటేల్ చెప్పారు. భౌగోళిక రాజకీయ కారణంగా సరఫరాలో గొలుసులో ఎదురైన అంతరాయాల ప్రభావాన్ని తగ్గించేందుకు.. ఎరువుల కంపెనీలు నిరంతరాయంగా సరఫరాను చేసేలా డీఏపీ ఉత్పత్తి చేసే దేశాలతో దీర్ఘకాలిక ఒప్పందాలను కుదుర్చుకున్నాయి.ఖ

నన్ను పార్టీకి దూరం పెట్టే అధికారం మీకు ఎక్కడుంది?

ఇంటర్నెట్‌డెస్క్: కాంగ్రెస్ సీనియర్ నేత శశిథరూర్ కు సొంత పార్టీ నుంచి తీవ్ర వ్యతిరేకత వ్యక్తమవుతోంది. ఈ క్రమంలో అతన్ని పార్టీ కార్యకలాపాలకు దూరం పెడుతున్నామంటూ కాంగ్రెస్ కు చెందిన మరోనేత మురళీధరన్ తీవ్ర వ్యాఖ్యలు చేసిన సంగతి తెలిసిందే. తాజాగా థరూర్ స్పందిస్తూ.. అలా చెప్పడానికి ఆయనకు పార్టీలో ఏ అధికారం ఉందని ప్రశ్నించారు. మురళీధరన్ వ్యాఖ్యలపై విలేకరులు ప్రశ్నించగా.. థరూర్ స్పందిస్తూ.. ఇలాంటి వాదనలు చేయడానికి వారి వద్ద ఎలాంటి ఆధారం ఉందని ప్రశ్నించారు. ఈ వ్యాఖ్యలు చేస్తున్నవారికి పార్టీలో ఏ అధికారం లేదంటూ మురళీధరన్‌ను ఉద్దేశించి పేర్కొన్నారు. పలువురు ఎలాంటి ఆధారాలు లేకుండా మాట్లాడుతున్నారని, వాటిన్నింటికీ స్పందించాల్సిన అవసరం తనకు లేదన్నారు. వేరేవాళ్ల ప్రవర్తన గురించి తనను అడగొద్దని. తన గురించి మాత్రమే మాట్లాడతానని వ్యాఖ్యానించారు. పార్టీ ప్రయోజనాల కంటే దేశానికే ప్రాధాన్యం ఇవ్వాలని థరూర్ పలుమార్లు ఉద్ఘాటించారు. దీనిపై మురళీధరన్ మాట్లాడుతూ కీలక వ్యాఖ్యలు చేశారు. శశిథరూర్ తన తీరు మార్చుకునే వరకు తిరువనంతపురంలో నిర్వహించే పార్టీ కార్యక్రమాలకు ఆహ్వానించబోమన్నారు. మాతో కలిసి లేరు కాబట్టి.. ఆయన్ను బహిష్కరించే ప్రశ్నే ఉత్పన్నం కాదన్నారు. ఆయనపై ఎలాంటి చర్యలు తీసుకోవాలో పార్టీ అధిష్ఠానం నిర్ణయిస్తుందని తెలిపారు. కేరళలోని యూడీఎఫ్ నేతల్లో సీఎం అభ్యర్థిగా శశిథరూర్ వైపే మొగ్గు ఉందంటూ ఓ సర్వేకు సంబంధించిన పోస్టుపైన మురళీధరన్ గతంలోనూ విరుచుకుపడ్డారు. ఆయన ఏ పార్టీకి చెందినవారో

రామచందర్‌రావుకు దళిత బహుజనులంటే చిన్నచూపు

-మొదటిపేజీ తరువాయి

అధ్యక్షుడికి బాగా అలవాటని మండిపడ్డారు మల్లు భట్టి విక్రమార్క.

హెచ్‌సీయూ ఘటనలో ఆయన పాత్ర కూడా ఉందని అందరికీ తెలుసునని చెప్పుకొచ్చారు. బీసీ రిజర్వేషన్లు మీరే చెప్పారు మీరే చేయాలని అనడం ఏంటని ప్రశ్నించారు. బీజేపీలో తీర్మానం చేయాలని తాము అడగటం లేదని.. కేంద్రప్రభుత్వం చేయాలని మాత్రమే తాము కోరుతున్నామని.. ఆయనకు ఈ విషయం సరిగా అర్థం కానట్లు ఉందని చెప్పుకొచ్చారు. తెలంగాణ కులగణన, రిజర్వేషన్లు దేశానికి దశ దిశ చూపుతాయని ఉద్ఘాటించారు. బీసీ సర్వే మొదలు పెట్టినప్పుడు కొంతమంది అవసరం లేదన్నారని.. ఇప్పుడు దేశవ్యాప్తంగా కులగణన సర్వే నిదర్శనంగా నిలిచిందని నొక్కిచెప్పారు మల్లు భట్టి విక్రమార్క.

గతంలో కుల గణన అవసరం లేదని ప్రధానమంత్రి నరేంద్రమోదీ పార్లమెంట్‌లో చెప్పారని గుర్తుచేశారు. తెలంగాణలో సర్వే జరిగాక దేశవ్యాప్తంగా జరపాలని ప్రధానమంత్రి నరేంద్రమోదీ తెలంగాణ సర్వేను సమర్థించారని ఉద్ఘాటించారు. తెలంగాణ బిల్లుపై గత కొన్ని రోజులుగా కేంద్ర హెూం శాఖలో చర్చలో ఉందని తెలిపారు. బీసీ బిల్లును పార్లమెంట్‌లో ఆమోదం పొందేలా తాము మద్దతు కూడపెడుతున్నామని చెప్పుకొచ్చారు. కాంగ్రెస్ ఎంపీలు, ఇండియా కూటమి సభ్యులను కలిసి మద్దతు అడగబోతున్నామని పేర్కొన్నారు మల్లు భట్టి విక్రమార్క. లోక్‌సభ, రాజ్యసభలో అందరినీ కలిసి మద్దతు అడుగుతామని

చెప్పారు. సీఎం రేవంత్‌రెడ్డి ఆధ్వర్యంలో ఢిల్లీకి బృందంగా వెళ్తున్నామని వెల్లడించారు. బీసీ బిల్లు పార్లమెంట్‌లో ఆమోదం కోసం ఎంపీలను కలిసి మద్దతు కోరుతామని చెప్పుకొచ్చారు. ఇండియా కూటమి, అధికార బీజేపీ ఎంపీలను సైతం కలిసి మద్దతు కోరుతామని అన్నారు. తమకు నమ్మకం ఉందని.. బీసీ బిల్లు ఆమోదం పొందుతుందని మల్లు భట్టి విక్రమార్క పేర్కొన్నారు.

బీసీ రిజర్వేషన్లపై న్యాయపరమైన సమస్యలు ఎదుర్కోవడానికి సిద్ధం

బీసీలకు 42 శాతం రిజర్వేషన్లపై న్యాయపరమైన సమస్యలు వస్తే ఎదుర్కోవడానికి సిద్ధంగా ఉన్నామని తెలంగాణ డిప్యూటీ సీఎం భట్టి విక్రమార్క తెలిపారు. సచివాలయంలో మీడియాతో ఆయన మాట్లాడారు. కులగణన సర్వే ఆధారంగానే బీసీలకు 42 శాతం రిజర్వేషన్లు ఇవ్వాలని నిర్ణయించామన్నారు. "కులగణన అవసరం లేదని భాజపా మొదట మాట్లాడింది. తెలంగాణ ప్రభుత్వం, రాహుల్ గాంధీ ఒత్తిడితో జనగణనలో కులగణన చేరుస్తామని ప్రధాని మోదీ ప్రకటించారు. బీసీలకు 42 శాతం రిజర్వేషన్ల బిల్లు రాష్ట్రపతి వద్ద పెండింగ్‌లో ఉంది. ఈ బిల్లుకు పార్లమెంట్‌లో అన్ని పార్టీల మద్దతు కూడగట్టే ప్రయత్నం చేస్తాం. కులగణనను క్యాబినెట్‌లో, శాసనసభలో ప్రవేశపెట్టి ఆమోదించాం. అసెంబ్లీలో మద్దతు తెలిపిన పార్టీలు పార్లమెంట్‌లోనూ మద్దతు తెలపాలి. ఆర్డినెన్స్ గవర్నర్ ఆమోదం పొందగానే బీసీలకు 42 శాతం రిజర్వేషన్లపై ముందుకెళ్తాం. రాష్ట్ర భాజపా అధ్యక్షుడు రామచందర్‌రావుకు బీసీలంటే చిన్నచూపు ఉన్నట్లుంది. ఆయన పంపిన లీగల్ నోటీసులకు ఎలా సమాధానం చెప్పాలో నాకు తెలుసు. భారత రాష్ట్ర సమితి ప్రజలను మభ్యపెట్టింది. అందరూ అలాగే చేస్తారని ఆ పార్టీ నేతలు అనుకుంటున్నారేమో. కులగణన సర్వేను చాలా పకడ్బందీగా, పారదర్శకంగా చేపట్టాం. అందుకే తెలంగాణను చూసి కేంద్రం కూడా కులగణనను ప్రకటించింది"అని భట్టి అన్నారు.

అంతా డిజిటల్!

-మొదటిపేజీ తరువాయి

మొదలు పెడితే కూరగాయల దుకాణం వరకు ప్రతి లావాదేవీ కూడా అంతర్జాలం లోనే జరిగిపోతుంది. అరుదుగా మాత్రమే నగదు లావాదేవీలు జరుగుతున్నాయి. మనదేశంలో జూన్ నెలలో 24.3 లక్షల కోట్ల నగదు లావాదేవీలు యూపీఐ ద్వారా జరిగాయి అంటే.. డిజిటల్ చెల్లింపుల వ్యవస్థ ఏ స్థాయిలో పెరిగిందో అర్థం చేసుకోవచ్చు. ఇదే విషయాన్ని అంతర్జాతీయ ద్రవ్యనిధి సంస్థ వెల్లడించింది. గత ఏడది జూన్ నెలతో పోల్చి చూస్తే ఇది 32 శాతం అధికమని తెలుస్తోంది. "వ్యక్తిగత.. చిన్నచిన్న వ్యాపారులకు డిజిటల్ చెల్లింపు అనేది ఆర్థిక సాధనంగా మారింది. వారి వ్యాపారాలు డిజిటల్ విధానంలోనే సాగుతున్నాయి. ఇవన్నీ కూడా వారి ఆర్థికముఖ చిత్రాన్ని పూర్తిగా మార్చేస్తున్నాయి. చెల్లింపుల విధానం మారడం వల్ల వ్యాపారాలు కూడా ఆర్థికంగా అభివృద్ధి సాధిస్తున్నారని" అంతర్జాతీయ ద్రవ్యనిధి సంస్థ వెల్లడించింది. మనదేశంలో కోవిడ్ కంటే ముందు డిజిటల్ విధానంలో చెల్లింపులు ఒక స్థాయి వ్యక్తులకు మాత్రమే పరిమితమయ్యేవి. కానీ కోవిడ్ తర్వాత ఒక్కసారిగా పరిస్థితి మారిపోయింది. డిజిటల్ చెల్లింపులు అనేవి అన్ని రంగాలకు విస్తరించాయి. కనీవినీ ఎరుగని రీతిలో చెల్లింపుల స్థాయి పెరిగిపోయింది. అందువల్లే ఈ స్థాయిలో లావాదేవీలు జరుగుతున్నాయి.. ప్రభుత్వం కూడా డిజిటల్ ఆర్థిక అక్షరాస్యతను పెంపొందించడానికి కృషి చేస్తున్న నేపథ్యంలో.. ఆర్థిక లావాదేవీలు మరింత పెరిగిపోతున్నాయి. అందువల్లే ప్రజలు చెల్లింపుల కోసం మరో మాటకు తావు లేకుండా యూపీఐ విధానాన్ని ఎంచుకుంటున్నారు. అయితే ఏడాది

వ్యవధిలోనే 32 శాతం డిజిటల్ లావాదేవీలు పెరిగాయంటే.. భవిష్యత్ కాలంలో ఈ శాతం మరింత పెరుగుతుందని ఆర్థిక రంగ నిపుణులు చెబుతున్నారు. ఆర్థికంగా శక్తివంతమైన తొలి మూడు దేశాలలో ఆన్లైన్ లావాదేవీలు అంతంత మాత్రమే సాగుతున్నాయి. ఇప్పటికీ ఆ దేశాలలో కొంతమంది ప్రజలకు ఆన్లైన్ లావాదేవీల మీద అవగాహన లేదు. అవగాహన కల్పించే ప్రయత్నాలను అక్కడ ప్రభుత్వాలు చేయడం లేదు. అక్షరాస్యతపరంగా ఆ మూడు దేశాలు మనకంటే మెరుగ్గానే ఉన్నప్పటికీ ఆర్థిక అక్షరాస్యత విషయంలో మాత్రం వెనుకబడే ఉన్నాయి. ఇప్పటికీ ఆదేశాలలో చెల్లింపులు నగదు ద్వారానే సాగుతున్నాయి.. డిజిటల్ విధానంలో చెల్లింపుల వల్ల ఆర్థిక అక్షరాస్యత మీద అవగాహన ఉంటుంది. మోసాలకు ఆస్కారం ఉండదు. పారదర్శకతకు పెద్దపీట వేయడం వల్ల అవకతవకలకు అవకాశం ఉండదు.

ఈటెల వర్సెస్ బండి లైట్ తీసుకున్న అధిష్టానం

హైదరాబాద్ : తెలంగాణ బీజేపీ లో ఇద్దరు నేతల మధ్య పోరు పార్టీలో ప్రకంపనాలు సృష్టిస్తున్నాయి. కానీ ఈ విషయంలో ఇప్పటికీ పార్టీలో పెద్దలు మాత్రం మౌనం వహిస్తున్నారు. అందుకు కారణాలు ఏమీ ఉంటాయోనని రాజకీయ విశ్లేషకులు తర్జన భర్జన పడుతున్నారు. భారతీయ జనతా పార్టీ కి ఒక స్పష్టమైన వ్యూహం ఉంటుంది. బలమైన అధిష్టానం, కోర్ కమిటీ ఆ పార్టీని ముందుకు నడిపిస్తుంది. అధిష్టానం ఏ విధమైన నిర్ణయం తీసుకున్న కట్టుబడి ఉండే కట్టప్పలకే ఎక్కువ ప్రాధాన్యత ఉంటుంది. పార్టీ అధిష్టానానికి తలొగ్గి నడిచే వారికి, వారి సూచనలు పాటిస్తూ, వారు అనుసరించే వ్యూహంలో భాగంగా తీసుకునే కఠినమైన నిర్ణయాలకు అనుగుణంగా వ్యవహరించాల్సి ఉంటుంది. అలాంటి వారికి ఏ సందర్భంలో ఏ అవకాశం, పదవి ఇవ్వాలని నిర్ణయాలు ఉంటాయి. అవి అర్థం చేసుకొని పార్టీలో నిలదొక్కుకుని నడిచే వారికి మాత్రం సమయం, సందర్భం బట్టి అవకాశం కల్పిస్తారు. వాటిని చక్కగా ఉపయోగించుకునే వారు ఆ పార్టీలో ఉన్నత స్థానానికి ఎదుగుతారనేది నిర్వివాదాంశం. ఒక సామాన్య కార్యకర్త ఏబీవీపీలో పనిచేసి కరీంనగర్ కార్పొరేటర్ గా ఉన్న బండి సంజయ్ కుమార్ ను అధిష్టానం ఎమ్మెల్యేగా పోటీ చేసేందుకు అవకాశం ఇవ్వడం, పరాజయం పాలైన ఆయనకు వెంటనే ఎంపీ గా మరో అవకాశం కల్పించి గెలిపించుకున్నారు. 2023 ఎన్నికలకు ముందు రాష్ట్ర అధ్యక్ష పదవి నుంచి తొలగించిన అధిష్టానం నిర్ణయాన్ని దిక్కరించలేదు. కనీసం ఆ నిర్ణయంపై పల్లెత్తు మాట కూడా మాట్లాడలేదు. అదే ఆయన్ను ఆ ఎన్నికలో పార్టీ ఎమ్మెల్యే అభ్యర్థి ఓడినా, రెండోసారి ఎంపీ గా పోటీ చేసి గెలిచిన తరువాత కేంద్ర మంత్రిగా నియమించింది. పార్టీ ఒక కార్యకర్తను నాయకునిగా ఎలా తీర్చిదిద్దుతుందో బండి రాజకీయ ప్రస్తానం చూస్తే అవగతమౌతుంది. ఏడుసార్లు బిఆర్ఎస్ ఎమ్మెల్యేగా హుజులారాబాద్ నుంచి ఎన్నికైన ఈటల తెలంగాణ ఉద్యమంలో కేసీఆర్ కు కుడిభుజంగా నడిచి పార్టీని ఆడుకున్న నాయకుడిగా పేరుతెచ్చుకున్నారు. 2014 లో మొదటిసారి రాష్ట్ర కేబినెట్ లో నెంబర్ 2 స్థానంలో ఉన్న ఆయన్ను రెండోసారి ఎన్నికల అనంతరం పొమ్మనలేక పొగపెట్టారు. ముక్కుసూటిగా వ్యవహరించే ఈటల పార్టీలో జరిగే పరిణామాలపై స్పష్టంగా తన అభిప్రాయాలను వ్యక్తం చేయడం ఒక వర్గానికి కంటగింపయ్యారు. కేటీఆర్ ను సీఎం చేయాలనే విషయంలో ఈటల ఒక టీవీ చానెల్ కు ఇచ్చిన ప్రత్యేక ఇంటర్వ్యూలో తన అభిప్రాయాన్ని కుండ బద్దలు కొట్టేశాడు. అదే ఆయనను పార్టీ నుంచి పంపించేందుకు కారణమని పార్టీ శ్రేణులు అభిప్రాయపడ్డారు. కానీ పార్టీ నుంచి బయటికొచ్చిన ఆయన కాంగ్రెస్ లో చేరుతాడని ఊహించారు. కమ్యూనిస్టు భావజాలం గల ఈటల బీజేపీ లో చేరడం, ఆ పార్టీలో ఆశ్చర్యానికి గురిచేశాయి. తదుపరి జరిగిన ఉప ఎన్నికల్లో విజయం సాధించి తన సత్తా చాటుకున్నాడు. ఆ సమయంలో తన వెంట నడిచే అనుచరగణం పూర్తిగా బీజేపీలో చేరడంతో హుజురాబాద్ పరిధిలోని మండలాల్లో బీజేపీకి బలమైన నాయకత్వంతో ముందుకు నడిచింది. కానీ అక్కడ ఇదివరకే పార్టీలో కొనసాగుతున్న సీనియర్ నాయకులకు, ఈటల తో చేరిన నాయకులకు మధ్య మాత్రం సయోధ్య కొరవడింది. దాని ప్రభావం అసెంబ్లీ ఎన్నికలపై ప్రత్యక్షంగా పడింది. రెండు ప్రాంతాల్లో పోటీ చేసి ఓడిన ఈటల తన ఓటమికి కారణాలను తెలుసుకునే సమయంలోనే మల్కాజ్ గిరి ఎన్నికలలో ఎంపీగా పోటీచేసి గెలుపొందారు. కానీ తన రాజకీయ ప్రస్థానానికి వేదికగా నిలిచిన హుజురాబాద్ లో అనుచరులు ఎదుర్కొంటున్న సమస్యలు వారు నేరుగా వచ్చి తెలిపేవరకు తెలుసుకునే ప్రయత్నం చేయలేదు. పార్టీ వ్యవహారాల్లో తలమునకలై ఉన్న సమయంలో సొంత నియోజకవర్గంలో విపరీత పరిణామాలు చోటుచేసుకున్నాయి. పార్టీ అధ్యక్ష పదవి కోసం పోటీలో ముందున్న ఈటల ను కాదని రాంచందర్ రావు ను ఎంపిక చేయడం వెనుక కథ ఏదైనా కుట్ర కోణం దాగుందని భావించారు. ఒకవైపు సొంత నియోజకవర్గంలో తనకు వ్యతిరేకంగా ఒక ప్రచారం జరగడం, మరోవైపు తాను అనుకున్న స్థాయిలో పార్టీ గుర్తించినట్లు ఈటల భావించడంతోనే పరోక్షంగా ఒక నాయకుడిని ఉద్దేశించి ఆయన చేసిన వ్యాఖ్యలు సంచలనం సృష్టించాయి. ఆ మాటలు కేంద్ర మంత్రి బండిని ఉద్దేశించి అన్నారని జరిగిన ప్రచారంతో, ఈ విషయంలో ఎలాంటి వ్యాఖ్యలు చేయవద్దని బండి తన అనుచర గణానికి చెప్పి నట్లు తెలుస్తోంది. అయితే ఈ విషయంలో ఈటల ఆ స్థాయి లో వ్యాఖ్యలు చేయడంపై కూడా అధిష్టానం పరిశీలిస్తున్నట్లు తెలుస్తోంది. పార్టీ వ్యవహా రాలను బహిరంగంగా ప్రస్తావించడం బీజేపీ సీరియస్ గా తీసుకుంటుంది. పార్టీలో ఎన్ని వర్గాలున్నా, బయటికి మాత్రం అందరూ సమష్టి గా ముందుకు వెళ్లాలని, ఏ మన స్పర్ధలు ఉన్నా అంతర్గతంగా చర్చించుకొని పరిష్కరిం చుకోవాలని పార్టీ సూచిస్తుంది. అయితే వీరిద్దరి ఎపిసోడ్ ను పార్టీ ఏవిధంగా చూస్తుందో, వారు నిర్ణయం తరువాతే తెలుస్తోంది.

బీసీలను మోసం చేయడమే కాంగ్రెస్ అసలు వైఖరి

-మొదటిపేజీ తరువాయి

బీఆర్ఎస్ పార్టీ అభిప్రాయపడింది. కులగణన నుండి ప్రారంభించి, ప్రస్తుత కాంగ్రెస్ ప్రభుత్వం తీసుకువస్తున్న ఆర్డినెన్స్ వరకు అన్ని స్థాయిల్లోనూ బీసీలను మోసం చేయడమే కాంగ్రెస్ అసలైన లక్ష్యంగా ఉందని విమర్శించింది. బోనాల పండుగ సందర్భంగా మాజీ మంత్రి తలసాని శ్రీనివాస్ యాదవ్ ఇంట్లో అందుబాటులో ఉన్న బీసీ ప్రజాప్రతినిధులతో జరిగిన సమావేశంలో బీసీల పట్ల కాంగ్రెస్ పార్టీ చేస్తున్న ద్రోహ పూరిత కార్యక్రమాలపైన కేటీఆర్ విస్తృతంగా చర్చించారు. కాంగ్రెస్ పార్టీ కేవలం బీసీలను మోసం చేయాలన్న దురుద్దేశంతోనే స్థానిక సంస్థల్లో 42 శాతం రిజర్వేషన్ల కల్పన అంశంలో, ప్రతి సందర్భంలో చిత్తశుద్ధి లేకుండా వ్యవహరించిందని బీసీ నేతలు ఈ సమావేశంలో అభిప్రాయపడ్డారు. తాము తీసుకువచ్చిన చట్టం ఆమోదం పొందదని తెలిసినా, మరోసారి ఆర్డినెన్స్ పేరుతో కొత్త నాటకానికి కాంగ్రెస్ ప్రభుత్వం పాల్పడుతోందని వారు పేర్కొన్నారు. కులగణన జీవో నుండి గణన ప్రక్రియ వరకు బీసీల సంఖ్యను తగ్గించి చూపడంలో కాంగ్రెస్ దురుద్దేశం స్పష్టంగా కనిపిస్తోందన్నారు. బీసీ డిక్లరేషన్ పేరుతో కాంగ్రెస్ ఇచ్చిన ఒక్క హామీని కూడా అమలు చేయకుండా బీసీలకు తీవ్రమైన అన్యాయం చేస్తుందన్నారు. స్థానిక సంస్థల్లో బీసీలకు రిజర్వేషన్లు కల్పించాలన్న అంశంలో కాంగ్రెస్ పార్టీ మొదటి నుంచి చిత్తశుద్ధి లేకుండా వ్యవహరించిందన్నారు. తాము చేపట్టిన ప్రతీ ప్రక్రియలో ఉన్న లోపాలు, లొసుగులు ముందే తెలిసినా, బీసీలను మోసం చేయాలన్న దురాలోచనతో ఇప్పుడు కోర్టుల పేరుతో, చట్టపరమైన నిబంధనలు చూపిస్తూ తప్పించుకోవడానికి కాంగ్రెస్ రంగం సిద్ధం చేస్తున్నదని అన్నారు. కేంద్ర ప్రభుత్వం ప్రతిపాదించిన కులగణన మరింత శాస్త్రీయంగా జరగాలని చెప్పే కాంగ్రెస్ పార్టీ.. అత్యంత లోపభూయిష్టంగా దురుద్దేశపూర్వకంగా నిర్వహించిన కులగణన సర్వేను జాతీయ రోల్ మోడల్‌గా చెప్పడం ద్వారా తెలంగాణ ప్రజలను మోసం చేయడమే కాకుండా, జాతీయ వేదికలపై అబద్ధాలు చెబుతున్నదని నేతలు మండిపడ్డారు. ఒకవైపు 42 శాతం రిజర్వేషన్ల అంశంలో బీసీలను మోసం చేస్తూనే.. బీసీ డిక్లరేషన్ పేరుతో ఇచ్చిన ఏ ఒక్క హామీని కూడా కాంగ్రెస్ సర్కారు అమలు చేయకుండా బీసీలను మభ్యపెడుతుందని బీసీ నేతలు అభిప్రాయపడ్డారు. అంతేకాకుండా, గత బీఆర్ఎస్ ప్రభుత్వం బడుగు, బలహీన వర్గాల కోసం ప్రారంభించిన పథకాలను రద్దు చేసి కొత్త పథకాలు ప్రారంభించకపోవడం ముమ్మాటికీ కాంగ్రెస్ పార్టీ వారికి చేస్తున్న ద్రోహమే అన్నారు.

వందేభారత్ రైళ్లకు అదనపు స్టాపేజీల గడువు పొడిగింపు

హైదరాబాద్ సిటీ: సికింద్రాబాద్– విశాఖపట్నం మధ్య నడుస్తున్న వందేభారత్ రైళ్లకు అదనపు స్టాపేజీల సదుపాయాన్ని మరో ఆరునెలల పాటు పొడిగిస్తున్నట్లు దక్షిణ మధ్య రైల్వే ప్రకటించింది. సికింద్రాబాద్ నుంచి విశాఖపట్నం మధ్య నడిచే 20707/20708 వందేభారత్ ఎక్స్‌ప్రెస్ రైళ్లకు ఫిబ్రవరిలో ప్రారంభించిన అదనపు స్టాపేజీ (ఏలూరు) సదుపాయం ఆగస్టులో ముగియనుందని సీపీఆర్‌వో శ్రీధర్ తెలిపారు.

దీంతో ఆగస్టు 25నుంచి ఏలూరులో, 20833/20834 వందేభారత్ ఎక్స్‌ప్రెస్?లకు ఆగస్టు 2నుంచి సామర్లకోట లో అదనపు స్టాపేజీలు మరో ఆరునెలల పాటు కొనసాగుతాయని ఆయన పేర్కొన్నారు.

పదేండ్ల బీఆర్ఎస్ పాలనలో తెలంగాణ అపూర్వ ప్రగతి సాధించింది

-మొదటిపేజీ తరువాయి

తెలంగాణ సాధించిన విజయాన్ని నిన్న పార్లమెంటులో ఆర్థిక శాఖ మంత్రి కూడా నిర్ధారించారని స్పష్టం చేశారు. తలసరి ఆదాయంలో తెలంగాణ దేశంలోని ప్రధాన రాష్ట్రాలలో మూడో స్థానంలో నిలిచిందని ఆర్థిక మంత్రి తెలిపారని హరీశ్‌రావు అన్నారు. ఇది ప్రజల జీవన ప్రమాణాలు, వినియోగ శక్తి పెరుగుదలకు స్పష్టమైన సూచికగా నిలుస్తుందని తెలిపారు. తెలంగాణ ఈ వృద్ధి సాధించేందుకు కేసీఆర్ ప్రభుత్వం చేసిన అభివృద్ధి, సంక్షేమ కార్యక్రమాలు ప్రధాన కారణాలు అని పేర్కొన్నారు. మిషన్ భగీరథ, మిషన్ కాకతీయ, రైతు బంధు, రైతు బీమా, ఇరిగేషన్ ప్రాజెక్టులు, ఐటీ, ఇండస్ట్రీ పాలసీలు, గ్రామీణ అభివృద్ధి, పట్టణ అభివృద్ధి, ఉద్యోగ కల్పన వంటి అనేక కార్యక్రమాల వల్లే ఈ ఆర్థిక స్థిరత్వం సాధ్యమైందని వివరించారు. ఇది బీఆర్ఎస్ పార్టీకి, కేసీఆర్‌కు ఉన్న విజనరీ పాలనకు నిదర్శనమని అన్నారు. పదేళ్ల కేసీఆర్ పాలనలో రాష్ట్ర ప్రగతి ప్రస్థానానికి ఇది మరో సాక్ష్యమని చెప్పారు.

రాష్ట్రం నుంచి ఎన్నికైన భాజపా ఎంపీలు రాజీనామా చేయాలి

హైదరాబాద్: బీసీలకు 42శాతం రిజర్వేషన్ల పెంపు సాధ్యమేనని మంత్రి పొన్నం ప్రభాకర్ అన్నారు. మంగళవారం ఆయన మీడియాతో మాట్లాడుతూ.. భాజపా రాష్ట్ర అధ్యక్షుడు రామచందర్‌రావుపై ఆగ్రహం వ్యక్తం చేశారు."రామచందర్‌రావు మరోసారి తన నిజస్వరూపం బయట పెట్టుకున్నారు. బీసీల రిజర్వేషన్లను 9వ షెడ్యూల్‌లో చేర్చడం అసాధ్యం అంటున్నారు. పొరుగు రాష్ట్రం తమిళనాడులో రిజర్వేషన్లు పెంచారు. రాష్ట్రం నుంచి ఎన్నికైన భాజపా ఎంపీలు రాజీనామా చేయాలి. ఎంపీలు రాజీనామా చేస్తే బీసీ రిజర్వేషన్లు ఎందుకు అమలుకావో చూస్తాం. బీసీ రిజర్వేషన్ల పెంపుపై కేంద్రం వెంటనే నిర్ణయం తీసుకోవాలి. బీసీ వర్గాలకు అన్యాయం జరిగితే చూస్తూ ఊరుకోం" అని పొన్నం ప్రభాకర్ పేర్కొన్నారు.

నగర వ్యాప్తంగా భారీ వర్షం..

-మొదటిపేజీ తరువాయి

ట్రాఫిక్ అంతరాయాలు ఏర్పడకుండా, భద్రతా కారణాల దృష్ట్యా ఐటీ ఉద్యోగులు సాధ్యమైనంత వరకు ఇంటి నుంచే పని చేయాలని పోలీసులు సూచించారు. మరోవైపు.. హైదరాబాద్‌కు ఎల్లో అలర్ట్ జారీ చేసింది వాతావరణ శాఖ. ఇవాళ, రేపు భారీ వర్షాలు కురుస్తాయని చెప్పారు. ఆకాశం మేఘావృతమై తేలికపాటి నుంచి మోస్తరు వర్షం లేదా ఉరుములు, మెరుపులతో కూడిన వర్షం పడుతుందని చెప్పారు. అంతేకాదు.. నగరంలో గంటకు 30 నుంచి 40 కిలోమీటర్ల వేగంతో ఈదురు గాలులతో కూడిన తీవ్రమైన వర్షాలు కురిసే అవకాశం ఉందని వాతావరణ శాఖ అధికారులు తెలిపారు.

ప్రభుత్వం అలర్ట్..

భారీ వర్ష సూచన నేపథ్యంలో రాష్ట్ర ప్రభుత్వం, జీహెచ్‌ఎంసీ, పోలీసులు, ఎస్‌డీఆర్‌ఎఫ్, హైడ్రా అధికారులు అలర్ట్ అయ్యారు. లోతట్టు ప్రాంతాల ప్రజలను అప్రమత్తం చేస్తున్నారు. అదే సమయంలో రోడ్లపై నీళ్లు నిలవకుండా ఎప్పటికప్పుడు చర్యలు తీసుకునేలా ప్లాన్ చేస్తున్నారు. ప్రజలు ఇబ్బందులకు గురవకుండా జాగ్రత్తలు తీసుకుంటున్నారు. ఏవైనా సమస్యలుంటే.. జీహెచ్‌ఎంసీ హెల్ప్‌లైన్ నెంబర్లకు ఫోన్ చేయాలని ప్రజలకు అధికారులు సూచిస్తున్నారు.

మహిళా శక్తి ప్రపంచానికే స్ఫూర్తి

హైదరాబాద్,22(తెలంగాణ గీతం) ఒకప్పుడు వంటింటికే పరిమితమైన మహిళలు నేడు ప్రపంచానికే స్ఫూర్తిగా నిలుస్తున్నారు. అన్ని రంగాల్లో పురుషులకు దీటుగా రాణిస్తున్నారు. కుటుంబ బాధ్యతలు సక్రమంగా నిర్వర్తిస్తూనే ఉద్యోగులుగా, ప్రజాప్రతినిధులుగా తమ సత్తాచాటుతున్నారు. ఉదయం నుంచి రాత్రి వరకు విశ్రాంతి లేకుండా శ్రమిస్తున్నారు. వీరిని చూస్తే షాక్ కావలిందే మరి. రాజస్థాన్ రాష్ట్రం నుండి సివిల్స్ సర్వీసెస్ కు ఒకే కుటుంబానికి చెందిన ముగ్గురు అక్కా చెల్లెల్లు కమల, గీత, మమత(కలెక్టర్ లుగా) లకు ర్యాంకు లు 32,64,128 వీరి కుటుంబ నేపథ్యాన్ని పరిశీలిస్తే తండ్రి చనిపోయాడు, తల్లి దినసరి కూలీ మరియు రజక కులవృత్తి చేస్తూ ఒక తల్లి గా వారిని పోషించడమే అసాధ్యం ఒకెత్తు అయితే ఆ తల్లి పేరు ను,వంశ గౌరవాన్ని నిలిపిన ముగ్గురు కుమార్తెలు (దేవతలు) నిజం గా సరస్వతులే ఎన్నో అవకాశాలు, ఆర్థిక వనరులు, కుటుంబ ఇబ్బందులు లేకున్నా అన్ని రకాల సౌకర్యాలు ఉన్నా, రాజకీయం గా ఉన్న ఇలాంటి ఉన్నత శిఖరాలకు చేరుకోవాలంటే సాధ్యం కాని రీతిలో వీరు మనకు మన పిల్లల కు భావి భారత పౌరులకు స్ఫూర్తి దాయకం. వెయ్యి ఏనుగుల బలం,వారి ధృఢ సంకల్పం, ఆత్మ విశ్వాసం చూస్తే మనం నమ్మలేని నిజాలు గా ఉన్నాయి, ఒకే కుటుంబంలో ఒక్క రికీ సివిల్ సర్వీసెస్ (ఐఏఎస్ లుగా సెలెక్టు) రావడమే గొప్ప అయితే అలాంటిది. ఒకే ఇంట్లోనే ముగ్గురు అమ్మాయిలకు అది రజక బిడ్డ లకు సివిల్స్(కలెక్టర్ లు కావడమంటే) రావడమంటే ఎంతో గొప్ప విషయం వీరిని ఆవిధంగా పెంచి పోషించిన ఆమాతృమూర్తికి శతకోటి వందనాలు అలాగే ఇంతటి అత్యున్నత స్థాయి కి చేరుకున్న ముగ్గురు అక్కాచెల్లెళ్లకు పలువురు అభినందలు తెలిపారు.

వరంగల్(తెలంగాణ గీతం)జూలై22: ప్రముఖ కంపెనీ బ్రాండ్లైన పాలీకాబ్, వి.గార్డ్, గోల్డ్‌మెడల్, ఫీనోలెక్స్, చార్‌భుజా, యాంఖర్, లీగ్రాండ్ కంపెనీలకు సంబందించిన నకిలీ ఎలక్ట్రికల్ గృహోపకరణాలు విక్రయిస్తు ప్రజలను మోసం చేస్తున్న అరుగురు వ్యక్తులను వరంగల్ టాస్క్‌ఫోర్స్ మట్టెవాడ,కేయూసి,హన్మకొండ పోలీసులు సంయుక్తంగా కలిసి అరెస్టు చేశారు. అరెస్టు చేసిన నిందితుల నుండి సుమారు 32 లక్షల విలువగల నకిలీ ఎలక్ట్రికల్ గృహోపక రణాలు (కరెంటు వైర్లు, స్విచ్ బోర్డులు), ఏడు సెల్‌ఫోన్లు స్వాధీనం చేసుకోవడం జరిగింది. వరంగల్ ట్రై సిటి పరిధిలో నకిలీ ఎలక్ట్రికల్స్ వస్తువులను విక్రయించేందుకుగా నగరానికి ముగ్గురు వ్యక్తులు వచ్చినట్లుగా వరంగల్ పోలీస్ కమిషనరేట్ టాస్క్‌ఫోర్స్ విభాగానికి అందిన సమాచారం మేరకు టాస్క్ ఫోర్స్ మరియు స్థానిక పోలీస్ స్టేషన్ పోలీసుల అధ్వర్యంలో వరంగల్ జె.పి.యన్, రోడ్‌లోని మహెంద్ర ఎంటర్‌ప్రైజెసన్, హన్మకొండలోని హనుమాన్ నగర్‌లోని శ్రీఆర్‌బుదా ఎలక్ట్రిక ల్స్ మరియు సానిటరీ, కేయూసి పరిధిలో కెయూ రోడ్డులోని సాయి గణేష్ ఎలక్ట్రికల్స్ షాపుల్లో ఒకే సమయంలో పోలీసులు దాడులు నిర్వహించగా ప్రజలను మోసం చేస్తూ నాణ్యత లేని మరియు ప్రముఖ కంపెనీ బ్రాండ్ల పేర్లతో నకిలీ ఎలక్ట్రికల్స్ వస్తువులైన కరెంటు వైర్లు, స్విచ్ బోర్డులను విక్రయిస్తున్నట్లుగా పోలీసులు గుర్తించడం జరిగింది. దీనితో పోలీసులు దాడులు నిర్వహించిన మూడు షాపుల నుండి పెద్ద మొత్తంలో నకిలీ ఎలక్ట్రికల్స్ గృహోపకరణాలు స్వాధీనం చేసుకున్నారు. ఇందులో మహెంద్ర ఎంటర్‌ప్రైజెస్‌లో సూమారు 10లక్షల 37వేలు, శ్రీఆర్‌బుదా ఎలక్ట్రికల్స్ మరియు సానిటరీ దుకాణంలో 44 వేలు, సాయి గణేష్ ఎలక్ట్రికల్స్ దుకాణంలో సుమారుగా 20 లక్షల 70 వేల విలువగల నకిలీ ఎలక్ట్రికల్ గృహోపకరణాలను పోలీసులు స్వాధీనం చేసుకోవడంతో ఈ మూడు దుకాణాలకు చెందిన యజమానులతో పాటు, నకిలీ సామాను విక్రయించేందుకు వచ్చిన నిందితుల్లో కేయూసి పరిధిలో ఇద్దరు, మట్టెవాడ పోలీస్ స్టేషన్ పరిధిలో ఒకరిని అరెస్టు చేయడం జరిగింది, పోలీసులు అరెస్టు చేసిన నిందితుల్లో ఒకరైన పురోహిత్ భరత్ కుమార్‌పై హైదరాబాద్‌లో గతంలో మూడు కేసులు నమోదు కాగా, మరో ఇద్దరు నిందితులు పొనమారం చౌదరీ, కాంతిలాల్‌పై కెయూసి,హన్మకొండ పోలీస్‌స్టేషన్ల పరిధిలో గతలో ఒకటి చోప్పున కేసులు నమోదు అయ్యాయి ఈ కేస్ లో ఆరుగురు నిందితులు పొనమారం చౌదరీ(30) హన్మకొండ, 2.రాజ్‌పురోహిత్ బీరుసింగ్(60) వరంగల్, కాంతిలాల్(34)హన్మకొండ,పురోహిత్ శ్రవణ్‌కుమార్(28) హైదరాబాద్, 5.పురోహిత్ భరత్‌కుమార్ (35) హైదరాబాద్, 6.ఆమృత్ జ్కెన్, వయస్సు 42, హైదరాబాద్ కి చెందిన వారిని అరెస్ట్ చేయటం జరిగిందని సెంట్రల్ జోన్ డీసీపీ షేక్ సలీమ మీడియాకి తెలిపారు.

వరంగల్ పోలీస్ ప్రజలకు విజ్ఞప్తి:
నిందితులు ప్రఖ్యాత కంపెనీల నకిలీ ఉత్పత్తులను తయారు చేసి రాష్ట్రంలోని వివిధ ప్రాంతాలకు పంపిణీ చేస్తున్నారని, నకిలీ ఉత్పత్తులను గుర్తించడం ప్రజలకు కష్టమవుతుందని, ఈ విషయంలో ప్రజలు ఎలక్ట్రికల్ గృహోపకరణ ఉత్పత్తులను అధికారిక అవుట్‌లెట్‌లలో మాత్రమే కొనుగోలు చేయాలని అభ్యర్థించారు. అంతేకాకుండా, సంబంధిత కంపెనీలు తమ యొక్క ఉత్పత్తులకు సంబంధించిన అవసరమైన సమాచారాన్ని వార్తాపత్రికలలో మరియు ఎలక్ట్రానిక్ మీడియా ద్వారా ప్రచురించడం ద్వారా ప్రజలకు నిజమైన ఉత్పత్తులను కొనుగోలు చేయడానికి వీలు కల్పించాలని కూడా అభ్యర్థించారు.
నిందితులను పట్టుకోవడంలో ప్రతిభ కబరిచిన వరంగల్ ఏ.ఎస్పీ శుభం,టాస్క్‌ఫోర్స్ ఏసిపి మధుసూధన్, హన్మకొండ ఏసిపి నర్సింహరావు, టాస్క్‌ఫోర్స్ ఇన్స్‌స్పెక్టర్ సార్ల రాజు, కెయూసి, మట్టేవాడ,హన్మకొండ ఇన్స్‌స్పెక్టర్లు రవికుమార్, గొపి, శివకుమార్, ఎఎఓ సల్మాన్ పాషా, టాస్క్‌ఫోర్స్ సిబ్బంది ఆర్.ఎస్.ఐ భానుప్రకాశ్, ఏ.ఎస్.ఐలు రాజేశ్వరీ, ఉప్పలయ్య, కానిస్టేబుళ్లు సురేష్, సురేందర్, సాంబరాజులను డిసిపి అభినందించారు.

మామిడి రైతులకు అండగా కేంద్ర, రాష్ట్ర ప్రభుత్వాలు

వ్యవసాయ శాఖ మంత్రి కింజరాపు అచ్చెన్నాయుడు
తోతాపూరి మామిడి రైతులకు తీపికబురు.. క్వింటాకు రూ.1,490 ప్రకటించిన కేంద్ర ప్రభుత్వం
50:50 నిష్పత్తిలో కేంద్రం, ఏపీ రాష్ట్రం మద్దతు ధరను చెల్లించనున్నాయి.. నేరుగా రైతుల ఖాతాల్లో జమ కానున్న నగదు
ఫలించిన మంత్రి అచ్చెన్నాయుడు కృషి
సీఎం చంద్రబాబు నాయుడు గారికి, మంత్రి అచ్చెన్నాయుడు గారికి కృతజ్ఞతలు తెలిపిన మామిడి రైతులు

చిత్తూరు (తెలంగాణ గీతం)జూలై22: తోతాపూరి మామిడి రైతుల పక్షాన కూటమి ప్రభుత్వం నిలబడిన విషయం తెలిసిందే. ఈ సంవత్సరం అత్యధిక దిగుబడి రావడంతో మామిడి ధర తగ్గుముఖం పట్టింది. ఈ విషయాన్ని ముందే గ్రహించిన రాష్ట్ర వ్యవసాయ శాఖ మంత్రి కింజరాపు అచ్చెన్నాయుడు చిత్తూరు జిల్లాలో విస్తృతంగా పర్యటించి రైతులతో, పల్ప్ ఫ్యాక్టరీ ప్రతినిధులతో సమావేశాలు ఏర్పాటు చేసి వారి అభిప్రాయాలను సేకరించారు. దిగుబడి ఎక్కువ ఉండటంతో మామిడి పంటను పల్ప్ ఫ్యాక్టరీలు తక్కువ ధరకు అడుగుతున్నారని తెలుసుకున్న మంత్రి అచ్చెన్నాయుడు వెంటనే ఈ సమస్యను సీఎం చంద్రబాబు నాయుడు దృష్టికి తీసుకెళ్లారు. వెంటనే స్పందించిన సీఎం చంద్రబాబు నాయుడు పల్ప్ ఫ్యాక్టరీలు కేజీ మామిడిని 8 రూ కొనాలని, 4 రూ సబ్సిడీ రాష్ట్ర ప్రభుత్వం అందచేస్తుందని తెలిపారు. కేజీ 12 రూ చొప్పున రైతులకు అందచేసే విధంగా చర్యలు తీసుకున్నారు. కొద్ది రోజుల క్రితం ఢీల్లీ పర్యటనకు వెళ్లిన మంత్రి అచ్చెన్నాయుడు కేంద్ర వ్యవసాయ శాఖ మం త్రి శివరాజ్ సింగ్ చౌహన్ ను కలసి తోతాపూరి మామిడి రైతులు ఎదుర్కొంటున్న సమస్యల గురించి వివరించి సబ్సిడి నగదులో 50:50 నిష్పత్తిలో కేంద్ర, రాష్ట్ర ప్రభుత్వాలు నగదును చెల్లించే విధంగా చర్యలు తీసుకోవాలని కోరారు.

ఆనందం లో తోతాపూరి మామిడి రైతులు
మంత్రి అచ్చెన్నాయుడు అభ్యర్ధనని పరిశీలించిన కేంద్ర ప్రభుత్వం మంగళవారం తోతాపూరి మామిడి క్వింటాకు రూ.1,490 ను కేంద్రం ప్రకటించింది. 50:50 నిష్పత్తిలో కేంద్రం, ఏపీ రాష్ట్రం మద్దతు ధరను చెల్లించనున్నాయి. నేరుగా రైతుల బ్యాంక్ ఖాతాల్లో నగదు జమ కానుంది. ఈ విషయం పట్ల తోతాపూరి మామిడి రైతులు ఎంతో ఆనందం వ్యక్తం చేశారు. రైతుల పక్షాన నిలబడిన కూటమి ప్రభుత్వానికి, సీఎం చంద్రబాబునాయుడు కి, మంత్రి అచ్చెన్నాయుడు కి రైతులు కృతజ్ఞతలు తెలియజేశారు.

హర్షం వ్యక్తం చేసిన మంత్రి అచ్చెన్నాయుడు
తోతాపూరి మామిడి క్వింటాకు రూ.1,490 ను కేంద్రం ప్రకటించడం పట్ల రాష్ట్ర వ్యవసాయ శాఖ మంత్రి కింజరాపు అచ్చెన్నాయుడు హర్షం వ్యక్తం చేశారు. మామిడి రైతుల నష్టం రాకూడదని ముందుగానే గ్రహించి కేజీ మామిడిని 12 రూ లకు కొనుగొలు జరిగేలా చర్యలు తీసుకున్నామని తెలిపారు. దేశంలో ఎక్కడా లేని విధంగా కేజీ మామిడికి 4 రూ సబ్సిడీ ని అందచేశామని అన్నారు. పొరుగు రాష్ట్రాలైన తమిళనాడు, కర్ణాటక రాష్ట్రాలతో పోలిస్తే మెరుగైన ధరను మామిడి రైతులకు ఏపీ ప్రభుత్వం అందచేసిందని తెలిపారు. మామిడి రైతులు ఎదుర్కొంటున్న సమస్యల పట్ల ప్రత్యేక శ్రద్ధ చూపిన సీఎం చంద్రబాబునాయుడు , కేంద్ర మంత్రి శివరాజ్ సింగ్ చౌహాన్ లకు మంత్రి అచ్చెన్నాయుడు ప్రత్యేక కృతజ్ఞతలు తెలియజేశారు.

పవన్ పెట్రోల్ బంకులో నీళ్ల పెట్రోల్
వాహనదారుడు పోలీసులకు పిర్యాదు

ఇబ్రహీంపట్నం,22(తెలంగాణ గీతం) ఇబ్రహీంపట్నం మండలం మంగల్ పల్లి,శ్రీ ఇందు కళాశాల ముందు హె.చ్.పి(పవన్)పెట్రోల్ బంకులో ఈ నెల19న ఇబ్రహీంపట్నంకు చెందిన జలమోని రవిందర్ (ముదిరాజ్) అనే వ్యక్తి తన బుల్లెట్ బండిలో పెట్రోల్ పోసుకొని రెండు కిలోమీటర్ల దూరం వెళ్లిన తరువాత బుల్లెట్ బండి ఆగిపోయింది.దింతో జలమోని రవిందర్ ఎంత సేపు ప్రయత్నించినా స్టార్ట్ కాకపోవడంతో మెకానిక్‌ను వద్దకు తీసుకెళ్లి పరిశీలించడంతో పెట్రోల్‌లో నీళ్లు ఉన్నట్లు గుర్తించారు.బుల్లెట్ బైక్ యజమాని రవిందర్ షాక్ అయ్యాడు.మంగళవారం రోజు మళ్ళీ శేరిగూడలోని అదే పెట్రోల్ బంకు వద్దకు వచ్చి బాటిల్‌లో పెట్రోల్ పోయించుకోగా అందులో కూడా నీళ్లు కలిసిన పెట్రోల్ వచ్చింది.బాధితుడు రవిందర్ తోపాటు మరో వాహనదారుడు అదే పెట్రోల్ బంకులో పెట్రోల్ పోయించుకోగా సమీపంలోని బ్రిడ్జివద్ద కారు ఆగిపోయింది.దీంతో యజమాని మెకానిక్‌ను పిలిపించుకొని పరిశీలించగా పెట్రోల్‌లో నీళ్లు ఉన్నట్లుగా తేలింది. దీంతో బాధితుడు రవిందర్ వేంటనే ఇబ్రహీంపట్నం పోలీసులకు పిర్యాదు చేసాడు. ఆయన మాట్లడుతూ బుల్లెట్ బండీలో పెట్రోల్ లో నీళ్లు కలవడంతో నా యొక్క బుల్లెట్ బండి ఇంజన్ పాడైందని మెకానిక్ ఖర్చు 10వేలు వచ్చిందని,శేరిగూలోని హెచ్.పి(పవన్)పెట్రోల్ బంకులో కల్తీ పెట్రోల్ అమ్ముతున్న యాజమాన్యంపై కఠిన చర్యలు తీసుకోని తక్షణమే పెట్రోల్ బంకును సిజ్ చేయాలని ఇబ్రహీంపట్నం పోలిస్టేషన్ లో పిర్యాదు చేసామని తెలిపారు.

ఆ రోజు పగటిపూటే చీకటి పడుతుంది

తెలంగాణ బ్యూరో,22(తెలంగాణ గీతం) వందేళ్లకోసారి వచ్చే అత్యంత దీర్ఘకాల సంపూర్ణ సూర్యగ్రహణం ఆగస్టు 2, 2027న సంభవించనుంది. ఇది దాదాపు 6.23 నిమిషాల పాటు కొనసాగనుంది. చంద్రుడు సూర్యుడిని పూర్తిగా కప్పివేయడంతో భూమిపై పగటి సమయంలోనూ రాత్రిలా కనిపించనుంది. భారతదేశం మినహా దక్షిణ ఐరోపా, ఉత్తర ఆఫ్రికా, మధ్య ప్రాచ్యంలోని కొన్ని ప్రాంతాల్లో ఈ గ్రహణం స్పష్టంగా కనిపించనుంది. 2114 వరకు మళ్లీ ఇలాంటిది సంభవించదని శాస్త్రవేత్తలు చెబుతున్నారు.

మాంసం తిని ఒక్కరు మృతి ఏడుగురు సిరిఏస్..

హైదరాబాద్,22(తెలంగాణ గీతం) వనస్థలిపురంలో బోనాల పండుగ పూట విషాదం. బోనాల పండుగకు తెచ్చుకున్న మాంసం తిని ఆస్పత్రి పాలైన కుటుంబ సభ్యులు, వనస్థలిపురం ఆర్టీసీ కాలనీలో 8మందికి ఫుడ్ పాయిజన్ అయింది. 8మందికి ఐసీయూలో అందుతున్న చికిత్స,ఎనిమిది మందిలో ఒకరు శ్రీనివాస్ చికిత్స పొందుతు మృతి చెందినట్లు మిగితా వారు చింతలకుంటలోని హిమాలయ ఆసుపత్రిలో ఏడుగురికి అందుతున్న చికిత్స అందుతున్నట్లు బందువులు తెలిపారు.బోనాల పండుగ సమయంలో తెచ్చుకున్న మాంసం చికెన్, బోటిని ఫ్రిజ్లో పెట్టుకొని ఈరోజు తిన్న కుటుంబ సభ్యులు,మాంసం తిన్న తర్వాత వాంతులు, విరోచనాలతో ఆసుపత్రుల పాలు.. చికిత్స పొందుతున్న రజిత(38), జశ్విత(15), గౌరమ్మ(65), లహరి(17), సంతోష్ కుమార్(39), రాధిక(38), బేబీ కృతంగా (7)ఆసుపత్రిలో చికిత్స పొంతున్నారు.